



FUNDACION MULTIACTIVA
EVIDENTE AUDITORES Y
PROFESIONALES
ESPECIALIZADOS

NIT 900679687 - 9

2020





ESTADOS FINANCIEROS

**ESTADO DE SITUACION FINANCIERA
ESTADO INTEGRAL DE RESULTADOS
REVELACIONES NIIF
NOTAS A LOS ESTADOS FINANCIEROS
2020**



Contenido

ESTADO INTEGRAL DE RESULTADOS 2020	4
ESTADO DE SITUACION FINANCIERA 2020	6
NOTAS Y REVELACIONES A LOS ESTADOS FINANCIEROS 2020	8
FUNDACION MULTIACTIVA EVIDENTE AUDITORES Y PROFESIONALES ESPECIALIZADOS	8
BASES DE PRESENTACIÓN DE LOS ESTADOS FINANCIEROS	8
DECLARACIÓN DE CUMPLIMIENTO	9
FRECUENCIA DE INFORMACION	9
MONEDA FUNCIONAL	9
BASE DE ACUMULACION	9
USO DE ESTIMACIONES Y JUICIOS	9
NEGOCIO EN MARCHA	9
HECHOS OCURRIDOS DESPUES DEL PERIODO SOBRE EL QUE SE INFORMA.	10
IMPORTANCIA RELATIVA Y MATERIALIDAD	10
GOBIERNO CORPORATIVO	10
RESUMEN POLITICAS CONTABLES MÁS SIGNIFICATIVAS.....	11
ESTADO DE SITUACION FINANCIERA.....	11
ACTIVOS.....	11
EQUIVALENTES DEL EFECTIVO.....	11
CUENTAS POR COBRAR CLIENTES	11
PROPIEDAD, PLANTA Y EQUIPO.....	11
PASIVOS.....	12
PATRIMONIO.....	12
ESTADO INTEGRAL DE RESULTADOS.....	12
INGRESOS.....	12
GASTOS.....	13
EXCEDENTES	14
ASPECTOS TRIBUTARIOS.....	14
HECHOS RELEVANTES ANTES DE CIERRE	14



HECHOS POSTERIORES.....	14
NOTAS A LOS ESTADOS FINANCIEROS	15
FUNDACION MULTIACTIVA EVIDENTE AUDITORES Y PROFESIONALES ESPECIALIZADOS	15
NIT 900174634 – 0	15
GRUPO NIIF 3.....	15
ESTADO INTEGRAL DE RESULTADOS.....	15
Ingresos Ordinarios	15
NOTA 1. INGRESOS OPERACIONALES.....	15
NOTA 2: GASTOS PROCEDENTES:.....	15
NOTA 3. GASTOS NO PROCEDENTES.....	17
NOTA 4. IMPUESTO A LAS GANANCIAS:	17
NOTA 5. EXCEDENTE NETO:	17
ESTADO DE SITUACION FINANCIERA.....	18
NOTA 6. ACTIVOS.....	18
ACTIVOS CORRIENTES	18
NOTA 7. ACTIVOS NO CORRIENTES	18
PROPIEDAD PLANTA Y EQUIPO:.....	18
NOTA 8. PASIVOS.....	19
PASIVOS CORRIENTES9	19
PASIVOS NO CORRIENTES:	20
NOTA 9. PATRIMONIO.....	20
CERTIFICACION DE ESTADOS FINANCIEROS A 31 DE DICIEMBRE DE 202022	
ANTECEDENTES DISCIPLINARIOS VIGENTES CONTADORA PUBLICA.....	23



ESTADO INTEGRAL DE RESULTADOS 2020



FUNDACION MULTIACTIVA EVIDENTE AUDITORES Y PROFESIONALES ESPECIALIZADOS
ESTADO INTEGRAL DE RESULTADOS
DEL 1 DE ENERO A 31 DE DICIEMBRE DE 2020
NIT 900679687-9
CIFRAS EXPRESADAS EN PESOS COLOMBIANOS
GRUPO NIIF 3

	2020	2019	VARIACION	NOTAS
INGRESOS				
INGRESOS POR ACTIVIDADES ORDINARIAS				
APORTES DE FUNDADOR	\$ 10.000.000	\$ 7.500.000	33%	1
DONACIONES	\$ 10.000.000	\$ 5.000.000	100%	
TOTAL INGRESOS	\$ 20.000.000	\$ 12.500.000	60%	
GASTOS				
GASTOS PROCEDENTES				
Cafetería y restaurante	\$ 2.400.000	\$ 500.000	380%	2
Depreciación del ejercicio	\$ 3.937.500	\$ 2.625.000	50%	
Financieros	\$ -	\$ -		
Honorarios	\$ 8.600.000	\$ 4.500.000	91%	
Legales	\$ 480.000	\$ 355.000	35%	
Transporte	\$ 750.000	\$ 1.120.000	-33%	
tratamientos medicos de beneficiario	\$ 800.000	\$ 1.200.000	-33%	
Utiles, papeleria y Fotocopia	\$ 1.500.000	\$ 950.000	58%	
TOTAL GASTOS PROCEDENTES	\$ 18.467.500	\$ 11.250.000	64%	
EXCEDENTE BRUTO	\$ 1.532.500	\$ 1.250.000	23%	
GASTOS NO PROCEDENTES				
Diversos	\$ 120.000	\$ 50.000	140%	3
TOTAL GASTOS NO PROCEDENTES	\$ 120.000	\$ 50.000	140%	
EXCEDENTE / PERDIDA ANTES DE IMPUESTOS	\$ 1.412.500	\$ 1.200.000	18%	
PROVISION DE RENTA	\$ 24.000	\$ 10.000	140%	4
EXCEDENTE / PERDIDA NETO	\$ 1.388.500	\$ 1.190.000	17%	5

Elaborado por:

JUAN CARLOS BERNAL HERNANDEZ
Representante Legal
CC. 18392560 De Calarca

Cesar Suarez Frenchi
C.C.80828905 de Bogotá
Auxiliar contable

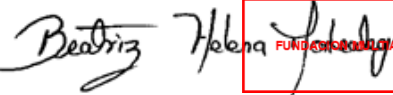
Beatriz Helena Montealegre Palacio
Contadora Pública
TP 157382-T

VALIDO ÚNICAMENTE A COLOR
PARA CERTIFICAR ESTADOS FINANCIEROS 2020
FUNDACION MULTIACTIVA EVIDENTE AUDITORES Y PROFESIONALES ESPECIALIZADOS,
NIT 900679687 - 9
DICIEMBRE 31 DE 2020



ESTADO DE SITUACION FINANCIERA 2020



FUNDACION MULTIACTIVA EVIDENTE AUDITORES Y PROFESIONALES ESPECIALIZADOS

ESTADO DE SITUACION FINANCIERA

A 31 DE DICIEMBRE DE 2020

NIT 900679687-9

CIFRAS EXPRESADAS EN PESOS COLOMBIANOS

GRUPO NIIF 3

	2020	2019	VARIACION	NOTAS
ACTIVOS				
ACTIVOS CORRIENTES				
Efectivo y equivalentes	\$ 8.644.450	\$ 5.943.450	45%	6
TOTAL ACTIVOS CORRIENTES	\$ 8.644.450	\$ 5.943.450	45%	
ACTIVOS NO CORRIENTES				
PROPIEDAD PLANTA Y EQUIPO				
muebles y enseres	\$ 4.687.500	\$ 4.687.500	0%	7
Equipo de computo y comunicaci3n	\$ 1.762.500	\$ 1.762.500	0%	
Equipo de oficina	\$ 1.425.000	\$ 1.425.000	0%	
Depreciaci3n acumulada	\$ 3.937.500	\$ 2.625.000	50%	
TOTAL ACTIVOS NO CORRIENTES	\$ 3.937.500	\$ 5.250.000	-25%	
TOTAL ACTIVOS	\$ 12.581.950	\$ 11.193.450	12%	
PASIVOS				
PASIVOS CORRIENTES				
cuentas por pagar	\$ -	\$ -		
TOTAL PASIVOS CORRIENTES	\$ -	\$ -		
PATRIMONIO				
Aportes	\$ 10.000.000	\$ 10.000.000	0%	
PERDIDA / EXCEDENTE DEL PERIODO	\$ 1.388.500	\$ 1.190.000	17%	
PERDIDA / EXCEDENTE ACUMULADA	\$ 1.193.450	\$ 3.450	34493%	
TOTAL EXCEDENTES	\$ 2.581.950	\$ 1.193.450	116%	
TOTAL PATRIMONIO	\$ 12.581.950	\$ 11.193.450	12%	
TOTAL PASIVO Y PATRIMONIO	\$ 12.581.950	\$ 11.193.450	12%	
	\$ -	\$ -		

ELABORADO POR:

JUAN CARLOS BERNAL HERNANDEZ
Representante Legal
CC.18392560 Calarcá

Cesar Suarez Frenchi
C.C.80828905 de Bogotá
Auxiliar contable

Beatriz Helena Montealegre Palacio
Contadora Pública
TP 157382-T

VALIDO ÚNICAMENTE A COLOR
PARA CERTIFICAR ESTADOS FINANCIEROS 2020
FUNDACION MULTIACTIVA EVIDENTE AUDITORES Y PROFESIONALES ESPECIALIZADOS,
NIT 900679687 - 9
DICIEMBRE 31 DE 2020



FUNDACION MULTIACTIVA EVIDENTE AUDITORES Y PROFESIONALES ESPECIALIZADOS

NIT 900679687 - 9

NOTAS Y REVELACIONES A LOS ESTADOS FINANCIEROS 2020

FUNDACION MULTIACTIVA EVIDENTE AUDITORES Y PROFESIONALES ESPECIALIZADOS

La Fundación **MULTIACTIVA EVIDENTE AUDITORES Y PROFESIONALES ESPECIALIZADOS**, identificada con NIT 900679687 - 9, es una entidad sin ánimo de lucro, enfocando su objeto social principal en desarrollar actividades meritorias, y diseñar, participar y /o ejecutar investigaciones, programas, planes, acciones, proyectos y/o estrategias en emprendimiento social.

La Fundación **MULTIACTIVA EVIDENTE AUDITORES Y PROFESIONALES ESPECIALIZADOS**, ha sido creada y formalizada mediante acta de constitución y estatutos registrados ante la cámara de comercio de Bogotá, y obtuvo su personería jurídica el día 29 de noviembre de 2013, bajo la matrícula número 90045595 (*número tomado fielmente de la página rues: <https://www.rues.org.co/Expediente>*)

BASES DE PRESENTACIÓN DE LOS ESTADOS FINANCIEROS

Atendiendo la normatividad vigente, principalmente la Ley 1314 de 2009 la cual busca la armonización de las normas contables Colombianas con los estándares internacionales y el Decreto 2706 de 2012, decreto 2420 de 2015, a través del cual se expidió el “Marco Técnico Normativo de Información Financiera para las Microempresas” con la finalidad de establecer un régimen simplificado de contabilidad de causación aplicable a microempresas y demás sujetos obligados, previstos en la norma, con o sin ánimo de lucro los estados financieros que debe presentar la entidad son los siguientes:

- a. Estado de situación financiera con fecha de corte del período que se presenta.
- b. Estado de resultados del ejercicio.
- c. Notas a los Estados Financieros, que incluyan un resumen de las políticas contables más significativas.



DECLARACIÓN DE CUMPLIMIENTO

Las políticas de contabilidad y la preparación de los Estados Financieros de la Fundación MULTIACTIVA EVIDENTE AUDITORES Y PROFESIONALES ESPECIALIZADOS han sido preparados de acuerdo con lo establecido en las normas vigentes, aplicando el marco técnico normativo (Normas de Información Financiera – NIF), para las empresas pertenecientes al grupo 3.

Adicionalmente se han tenido en cuenta los lineamientos contenidos en el Documento de Orientación Técnica número publicado el 20 de octubre del año 2015, emanado del Consejo Técnico de la Contaduría Pública para entidades sin ánimo de lucro (ESAL).

FRECUENCIA DE INFORMACION

La frecuencia de información con la que se expondrá la información financiera será anual (enero 1 a diciembre 31) con el fin de dar a conocer el estado en que se encuentra la entidad y así tomar decisiones oportunas que redunden en el crecimiento de esta; salvo que en situaciones de índole especial se requiera efectuar un corte que permita conocer de manera particular dicha situación financiera.

MONEDA FUNCIONAL

Conforme al marco técnico normativo anexo al Decreto 2706 de 2012, la moneda funcional y de presentación, para la Entidad, mediante la cual se registrará la información financiera y contable es el peso colombiano, ya que corresponde al entorno económico principal en el cual se llevan a cabo las operaciones del ente económico.

BASE DE ACUMULACION

Los activos, pasivos, patrimonio, ingresos y gastos fueron incorporados en la información financiera, en la medida en que cumplieron con las definiciones y los criterios de reconocimiento previstos para tales elementos en el Marco Conceptual de las NIF para microempresas y entidades sin ánimo de lucro.

USO DE ESTIMACIONES Y JUICIOS

La preparación de los estados financieros de acuerdo con NIF para microempresas requiere el uso de ciertos estimados contables, así como que la gerencia ejerza un juicio apreciativo en el proceso de aplicación de políticas contables.

NEGOCIO EN MARCHA

La información financiera se prepara debido a que la entidad está en funcionamiento y en condiciones normales continuará estando dentro de un futuro de corto plazo.



El período de funcionamiento estimado de la entidad es indefinido, así mismo por su estructura, no requiere de tener Junta Directiva, y el representante legal no tiene la necesidad de liquidar, suspender o recortar sus operaciones o decretar el cierre temporal de la entidad.

HECHOS OCURRIDOS DESPUES DEL PERIODO SOBRE EL QUE SE INFORMA.

Los acontecimientos revelados, corresponden a eventos ocurridos entre enero 01 de 2020 y diciembre 31 de 2020.

IMPORTANCIA RELATIVA Y MATERIALIDAD

La presentación de los hechos económicos se hace de acuerdo con su importancia relativa o materialidad.

Para efectos de revelación, una transacción, hecho u operación es material cuando, debido a su cuantía o naturaleza, su conocimiento o desconocimiento, considerando las circunstancias que lo rodean, incide en las decisiones que puedan tomar o en las evaluaciones que puedan realizar los usuarios de la información financiera.

GOBIERNO CORPORATIVO

La entidad cuenta con gobierno corporativo:

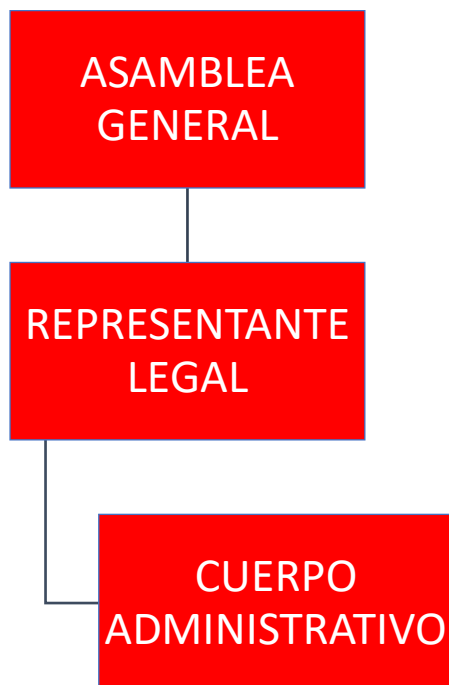



RESUMEN POLITICAS CONTABLES MÁS SIGNIFICATIVAS

ESTADO DE SITUACION FINANCIERA

ACTIVOS

De acuerdo con las Normas Internacionales de Información Financiera (NIIF) para PYMES, un activo es considerado como un recurso controlado por la entidad como resultado de sucesos pasados y del cual espera obtener en el futuro beneficios económicos, en relación con los pasivos estos son definidos como obligaciones presentes de la entidad generadas a raíz de sucesos pasados, al vencimiento de las cuales espera desprenderse de recursos que incorporan beneficios económicos.

EQUIVALENTES DEL EFECTIVO

Conformado por activos de alta liquidez y de mayor realización o disponibilidad inmediata que posee la Entidad, está conformado por Caja y Bancos. Sus saldos permanecerán debidamente soportados mediante los respectivos arqueos de caja y/o los extractos oficiales remitidos por los terceros, quienes, en su calidad de bancos y otras entidades, han recibido la confianza para la salvaguarda de los recursos de la Entidad.

La caja representa los valores, efectivo o cheques recibidos por la Entidad en desarrollo de sus operaciones, en moneda nacional.

Los bancos representan los valores, efectivo o cheques recibidos por la Entidad a su disposición en entidades financieras como: Bancos, Cooperativas, Corporaciones Financieras y otras Entidades.

CUENTAS POR COBRAR CLIENTES

La estructura de las cuentas por cobrar corresponde al conjunto de ventas a crédito generadas en el montaje de eventos que se contratan con entidades del estado y que por procesos de tipo administrativo se cobran con posterioridad a la prestación del servicio.

PROPIEDAD, PLANTA Y EQUIPO

Bajo esta clasificación se incorporarán los activos tangibles que posea la Entidad para el desarrollo de su objeto social. Dentro de esta clasificación se contemplan los muebles, maquinaria y equipo destinado al montaje de eventos.



PASIVOS

Los pasivos correspondientes a obligaciones fiscales y acreencias adquiridas para la realización de eventos, se revelan en la medida en que se incurre en dichas transacciones. Igualmente, se registran obligaciones causadas y pendientes de pago por concepto del gravamen a los movimientos financieros – GMF – Las retenciones en la fuente y los aportes laborales, contribuciones y afiliaciones, recaudos realizados a terceros y otras sumas por pagar de características similares.

PATRIMONIO

El patrimonio de **LA FUNDACION MULTIACTIVA EVIDENTE AUDITORES Y PROFESIONALES ESPECIALIZADOS**, comprende y agrupa las cuentas de capital, aportes iniciales que realizaron los fundadores, donaciones con carácter patrimonial; excedente del ejercicio y excedente de ejercicios anteriores.

Donaciones:

Las donaciones que la entidad recibe, tendrán manejo de registro contable de acuerdo a la condición que pueda expresar el donante.

Cuando el donante, condiciona la donación entregada, como un aporte para el patrimonio de la institución, esta se registrará en una cuenta de patrimonio, y cuando el donante, permita que su donación, sea destinada para el cumplimiento de gastos o funcionamiento de la institución, este valor se registra como ingreso corriente, y no se registra en las cuentas de patrimonio.

ESTADO INTEGRAL DE RESULTADOS

En aplicación de la normatividad legal colombiana, las entidades sin ánimo de lucro, llevan en el cuerpo de los estados financieros, una estructura básica, donde muestran los ingresos, los gastos subdivididos entre procedentes y no procedentes, excedentes e impuestos.

INGRESOS

El ingreso de actividades ordinarias es la entrada bruta de beneficios económicos, durante el período, surgidos en el curso de las actividades ordinarias de la entidad, siempre que tal entrada dé lugar a un aumento en el patrimonio vía excedente del ejercicio.

Debe ser objeto de reconocimiento toda partida que cumpla la definición de ingreso, siempre que sea probable que cualquier beneficio económico asociado con la partida llegue a la entidad y tenga un valor que pueda ser medido con fiabilidad.



Así mismo, la entidad tiene como fuente de ingresos las donaciones de personas naturales y jurídicas, incluido su fundador, la realización de actividades profundas, en las cuales se podrán llevar a cabo actividades tales como rifas, bazares y similares.

Las entidades sin ánimo de lucro, tienen la vocación principal de realizar actividades coadyuvantes del estado en la solución de problemáticas sociales, principalmente en aquellos temas o lugares, de difícil acceso al gobierno, quien es el primer responsable de lograr la satisfacción en la comunidad de las necesidades básicas.

Dentro de los principios altruistas, que nos llevan a ser partícipes directos de soluciones sociales a diversas problemáticas, es menester que la entidad obtenga recursos adicionales a aquellos que sus fundadores y benefactores pueden aportar y en razón a ello, se llevan a cabo algunas actividades comerciales, que son fuente importante de ingresos para la entidad.

Algunas de las actividades para recaudar recursos, que se llevan a cabo son:

1. Aportes de los fundadores y demás socios.
2. Aportes de donantes.
3. Actividades profundas.

GASTOS

Gastos son las disminuciones en los beneficios económicos, producidos a lo largo del período contable, en forma de salidas o disminuciones del valor de los activos, o bien por la generación o aumento de los pasivos, que dan como resultado disminuciones en el patrimonio.

Debe ser objeto de reconocimiento toda partida que cumpla la definición de gasto, siempre que sea probable que cualquier beneficio económico asociado con la partida salga de la entidad y tenga un costo que pueda ser medido con fiabilidad.

Tal como lo establece la norma colombiana para las entidades sin ánimo de lucro, existen dos clases de gastos:

1. Gastos procedentes:
2. Gastos no procedentes.

Tal como lo establece la norma colombiana para las entidades sin ánimo de lucro, se tienen gastos procedentes definidos como aquellos que se realizan con causalidad directa para cumplir con el objeto social, y no procedentes definidos como aquellos que se causan sin tener una relación de causalidad con el objeto social y por ende deberán ser llevados a la declaración de renta y serán determinantes del impuesto de renta.



EXCEDENTES

Corresponde a las utilidades que se generan en un ejercicio fiscal, y aquellas que se tienen de periodos anteriores.

ASPECTOS TRIBUTARIOS

La **FUNDACION MULTIACTIVA EVIDENTE AUDITORES Y PROFESIONALES ESPECIALIZADOS**, tiene la calidad de contribuyente del Régimen Tributario Especial, exenta del impuesto de renta, de igual manera a nivel territorial si es responsable del impuesto de industria y comercio en el municipio de Bogotá, ya que durante el periodo gravable si llevó a cabo actividades comerciales, industriales o de prestación de servicios, y no cuenta con establecimientos de comercio.

La entidad sin ánimo de lucro, si ha sido calificada por la Unidad Administrativa Especial Dirección de Aduanas e Impuestos Nacionales “DIAN”, como entidad sin ánimo de lucro, perteneciente al REGIMEN TRIBUTARIO ESPECIAL para el impuesto de renta y complementarios, para el periodo gravable 2020.

HECHOS RELEVANTES ANTES DE CIERRE

Entre el 01 de enero de 2020 y la fecha del informe no se presentaron hechos que puedan afectar la información del cierre a 31 de diciembre de 2020.

HECHOS POSTERIORES

No se presentaron hechos relevantes después del cierre de los estados financieros y la presentación de estos, que puedan afectar de manera significativa la situación financiera de la empresa reflejada en los estados financieros con corte al 31 de diciembre de 2020.



**NOTAS A LOS ESTADOS FINANCIEROS
FUNDACION MULTIACTIVA EVIDENTE AUDITORES Y
PROFESIONALES ESPECIALIZADOS
NIT 900174634 – 0
GRUPO NIIF 3**

ESTADO INTEGRAL DE RESULTADOS

Ingresos Ordinarios

NOTA 1. INGRESOS OPERACIONALES

Refleja el valor de los ingresos que se obtienen por el desarrollo de las actividades ordinarias, entre otros tenemos: aportes económicos donados por terceros a la entidad, aportes económicos dados por los miembros adscritos a la fundación, cuyo objeto social es principalmente la realización de actividades de bienestar social de los asociados y de poblaciones vulnerables dentro del marco de las entidades sin ánimo de lucro.

Aporte de fundador:

Aporte de fundador	2020	2019
	\$ 10.000.000	\$ 7.500.000

Los aportes de miembros de la fundación corresponden a dineros que han dado a la fundación con el fin de llevar a cabo los programas sociales.

Donaciones:

Donaciones	2020	2019
	\$ 10.000.000	\$ 5.000.000

Las donaciones, corresponden a dineros que han dado a la fundación para el desarrollo de sus programas sociales.

NOTA 2: GASTOS PROCEDENTES:

Agrupa el conjunto de erogaciones necesarias para llevar a cabo el cumplimiento del objeto social, y el cumplimiento de los convenios que se llevaron a cabo, y que a su vez cuenta con relación directa de causalidad tanto con el objeto como con el gasto, en proporcionalidad y necesidad, para ser consideradas como procedente, exento de impuesto de renta y de sus retenciones.



Dentro de estas notas, se muestran todos los rubros que fueron objeto de gasto, en un comparativo entre el periodo gravable 2020 y el periodo gravable 2018, y en varios rubros, no se tuvo movimiento en uno de los dos periodos gravables, por lo tanto, el valor es cero, sin embargo, se muestra para efectos de entregar información completa y de comparación.

Cafetería y restaurante:

Corresponde a gastos de cafetería y restaurantes.

Cafetería y restaurante:	2020	2019
	\$ 2.400.000	\$ 500.000

Depreciación del ejercicio:

Corresponde al menor valor que poseen los bienes de la entidad, para este periodo gravable.

Depreciación del ejercicio	2020	2019
	\$ 3.937.500	\$ 2.625.000

Financieros:

Corresponde a los pagos por concepto de manejo de cuenta bancaria

Financieros	2020	2019
	\$ 0	\$ 0

Honorarios:

Los honorarios, corresponde a pagos a personas naturales contratadas para actividades.

Honorarios:	2020	2019
	\$ 8.600.000	\$ 4.500.000

Legales

es el valor de pagos tales como renovación de matrícula mercantil y otros de tipo legal.

Legales:	2020	2019
	\$ 480.000	\$ 355.000

Transportes:

es el valor de pagos tales como taxis, buses, etc.

Transportes:	2020	2019
	\$ 750.000	\$ 1.120.000

tratamientos médicos de beneficiario

es el valor de pagos realizados a un beneficiario de nuestros programas para tratamiento médico.

Transportes:	2020	2019
---------------------	-------------	-------------



	\$ 800.000	\$ 1.200.000
--	------------	--------------

Útiles, papelería y fotocopias es el valor de pagos tales como renovación de matrícula mercantil y otros de tipo legal.

Útiles, papelería y fotocopias:	2020	2019
	\$ 1.500.000	\$ 950.000

NOTA 3. GASTOS NO PROCEDENTES

Corresponde a los gastos que no pueden ser atribuibles al desarrollo del objeto social de la entidad, y por tal motivo se vuelven susceptibles de ser gravados con el impuesto de renta.

GASTOS NO PROCEDENTES:	2020	2019
	\$ 120.000	\$ 50.000

NOTA 4. IMPUESTO A LAS GANANCIAS:

Las entidades sin ánimo de lucro en Colombia, por norma general, tributan al estado colombiano, respecto del impuesto de renta y complementarios, una tarifa del 20% de los excedentes del periodo gravable, y cuando los excedentes sean destinados a una asignación permanente, que garantice que dichos recursos serán reinvertidos en el cumplimiento del objeto social, dichos excedentes, serán exentos del impuesto de renta.

Por tal razón, y en razón a que la asamblea general en reunión ordinaria, celebrada el día 12 de marzo de 2020, aprobó destinar los excedentes del periodo gravable 2020.

Para el caso de la fundación, la asamblea aprueba enjugar las pérdidas del periodo, con excedentes anteriores.

IMPUESTO A LAS GANANCIAS:	2020	2019
	\$ 24.000	\$ 10.000

NOTA 5. EXCEDENTE NETO:

Corresponde a las ganancias obtenidas en el periodo gravable.



Excedente neto:	2020	2019
	\$ 1.388.500	\$ 1.190.000

ESTADO DE SITUACION FINANCIERA

NOTA 6. ACTIVOS

ACTIVOS CORRIENTES

La fundación clasificará un activo como corriente cuando:

1. Espera realizar el activo o tiene intención de venderlo en su ciclo normal de operación.
2. Mantiene el activo con fines de negociación.
3. Espera realizar el activo dentro de los doce meses siguientes después del periodo sobre el que se informa.
4. El activo es efectivo o equivalente de efectivo a menos que se encuentre restringido.

Los demás activos deberán ser clasificados como no corrientes

Dentro de los activos corrientes se tienen:

Efectivo y equivalentes

Corresponde al valor que en dinero en efectivo se encuentra en las instalaciones de la entidad al momento de realizar el cierre contable.

Efectivo y equivalentes:	2020	2019
	\$ 8.644.450	\$ 5.943.450

NOTA 7. ACTIVOS NO CORRIENTES

PROPIEDAD PLANTA Y EQUIPO:

Corresponde al valor del mobiliario donde funciona la oficina de la entidad y al conjunto de elementos que permiten el normal desarrollo del objeto social de la entidad, principalmente equipo para las actividades de prestación de servicios.

De acuerdo con las Normas Internacionales de Información Financiera (NIIF) para PYMES, un activo es considerado como un recurso controlado por la entidad como resultado de sucesos pasados y del cual espera obtener en el futuro beneficios económicos, en relación con los pasivos estos son definidos como obligaciones



presentes de la entidad generadas a raíz de sucesos pasados, al vencimiento de las cuales espera desprenderse de recursos que incorporan beneficios económicos.

En los activos fijos, encontramos los siguientes:

Muebles y enseres

MUEBLES Y ENSERES:	2020	2019
	\$ 4.687.500	\$ 4.687.500

Equipo de cómputo:

EQUIPO DE CÓMPUTO Y COMUNICACIÓN:	2020	2019
	\$ 1.762.500	\$ 1.762.500

Equipo de oficina:

EQUIPO DE OFICINA:	2020	2019
	\$ 1.4250.000	\$ 1.425.000

Depreciación acumulada:

La depreciación corresponde al menor valor que adquieren los activos fijos, dado su uso y desgaste tanto natural como por su uso.

Para la realización de la depreciación, la entidad ha determinado, utilizar el método de línea recta aplicado desde el momento de la compra y determinando también su tiempo de vida útil esperado, así como lo ordenado por el ordenamiento colombiano.

DEPRECIACION ACUMULADA:	2020	2019
	\$ 3.937.500	\$ 2.625.000

NOTA 8. PASIVOS

PASIVOS CORRIENTES⁹

El pasivo corriente o pasivo circulante es la parte del pasivo que registra las obligaciones a corto plazo de la fundación, es decir, las deudas y obligaciones que tienen una duración menor a un año. Por ello, también se le conoce como exigible a corto plazo

Cuentas por pagar:

Corresponde a obligaciones en dinero contraídas con terceros.

En nuestro caso corresponde a deudas por honorarios.



Cuentas por pagar	2020	2019
	\$ 0	\$ 0

PASIVOS NO CORRIENTES:

Corresponde a los pasivos contraídos y que tienen vencimientos superiores a un año.

PASIVOS CORRIENTES	NO	2020	2019
		\$ 0	\$ 0

NOTA 9. PATRIMONIO

Corresponde en primera instancia al valor residual de sumatoria entre los activos y pasivos, y comprende cuentas, entra las cuales se tienen los aportes iniciales efectuados por los fundadores de la entidad al momento de constituir la misma, así como, los gananciales o excedentes o perdidas, clasificados entre los excedentes o perdidas del periodo gravable, como los de periodos anteriores.

Aportes sociales:

Corresponde al valor de los aportes iniciales que realizaron los fundadores de la institución.

APORTES SOCIALES:	2020	2019
	\$10.000.000	\$10.000.000

Excedente/ pérdida acumulada

Corresponde a la acumulación de resultados positivos de vigencias anteriores que serán reinvertidos en el desarrollo del objeto social de la entidad.

PERDIDA / EXCEDENTE ACUMULADA	2020	2019
	\$ 1.193.450	\$ 3.450

Excedente/ pérdida del periodo

Corresponde a los excedentes generados en la operación de la entidad en el último periodo gravable (2020).

En el periodo gravable, se ha generado una perdida, la cual se ha enjugado con los excedentes acumulados, sin generar pérdidas patrimoniales que puedan conllevar a la entidad a causales de disolución.

	2020	2019



PERDIDA / EXCEDENTE DEL PERIODO:	\$ 1.388.500	\$ 1.190.000
---	--------------	--------------

Asignación permanente

La asamblea, en su reunión ordinaria, creó una asignación permanente con los excedentes.

Asignación permanente	\$ 2.581.950
------------------------------	--------------

Se firman los presentes estados financieros, para el periodo gravable 2020.

Dado en Bogotá a fecha de diciembre 31 de 2020.

Elaborado por:

Juan Carlos Bernal Hernández
Representante legal
C.C. 18.392.560 de Calarca

Cesar Suarez Frenchi
C.C. 80.828.905 de Bogotá
Auxiliar contable

Beatriz Helena Montealegre Palacio
Contador Publico
TP 157382 - T



**FUNDACION MULTIACTIVA EVIDENTE AUDITORES Y
PROFESIONALES ESPECIALIZADOS
NIT 900679687 - 9**

**CERTIFICACION DE ESTADOS FINANCIEROS A 31 DE
DICIEMBRE DE 2020**

Los firmantes: representante legal: **JUAN CARLOS BERNAL HERNANDEZ**, y la contadora publica **BEATRIZ HELENA MONTEALEGRE PALACIO**, identificadas al pie de nuestras firmas:

CERTIFICAMOS:

Que hemos preparado bajo nuestra responsabilidad los siguientes Estados Financieros:

1. Estado de Situación Financiera.
2. Estado integral de Resultados
3. Notas a los estados financieros.

Con corte a diciembre 31 del 2020, de acuerdo con la normatividad legal aplicable como son entre otras la Ley 222 de 1995 y el marco técnico aplicable de NIIF para pymes de las compañías clasificadas en el Grupo 3 de acuerdo a la Ley 1314 del 2009 Por la cual se regulan los Principios y Normas de Contabilidad e Información Financiera y de Aseguramiento de información Aceptados en Colombia, sus decretos reglamentarios.

- Que los hechos económicos que afectan la entidad, han sido correctamente clasificados, descritos y revelados y están contenidos en las notas a los Estados Financieros con corte al 31 de diciembre del 2020, por lo que se certifica que las cifras incluidas son fielmente tomadas de los libros oficiales y auxiliares, están debidamente soportados y reflejan razonablemente la situación financiera de la entidad.
- Garantizamos la existencia de los activos y pasivos cuantificables, así como sus derechos y obligaciones registrados de acuerdo con cortes de documentos y con las acumulaciones y compensaciones contables de sus transacciones en el ejercicio de 2020.
- Que los demás hechos económicos realizados, fueron reconocidos en su integridad bajo las normas internacionales de información financiera aplicables para el Grupo 3 en cumplimiento del Decreto 3022 del 2013 y los Decretos 2420 y 2496 de 2015.



- No hemos tenido conocimiento de irregularidades que involucren a miembros de la administración o empleados que puedan afectar la situación económica de la entidad.
- No se recibieron comunicaciones de entidades reguladoras como la Superintendencia de Sociedades, DIAN, Superintendencia Financiera u otras; relativas al incumplimiento de las disposiciones legales vigentes o a la presentación correcta de los estados financieros de la entidad.
- No se conoce de la existencia de otros pasivos de importancia diferentes a aquellos registrados en los libros o de ganancias o pérdidas contingentes que exigen sean revelados en las notas a los estados financieros.
- La entidad no tiene planes ni intenciones futuras que puedan afectar negativamente el valor en libros o la clasificación de los activos y pasivos a la fecha de este estado de situación financiera.
- No hemos sido advertidos de otros asuntos importantes que pudiesen dar motivo a demandas y que deben ser revelados.
- No se han presentado acontecimientos importantes después del cierre del ejercicio y la fecha de preparación de este informe, que requieran ajustes o revelaciones en los estados financieros y en las notas.
- La entidad ha dado estricto cumplimiento a las normas sobre propiedad intelectual y derechos de autor (legalidad del software) de acuerdo con el artículo 1º de la Ley 603 de Julio 27 de 2000.

Se expide la presente certificación en Bogotá - Cundinamarca a los 31 días del mes de diciembre del 2020, en cumplimiento al artículo 37 de la ley 222 de 1995.

Atentamente,

Representante legal
Juan Carlos Bernal Hernández
C.C. 18.392.560 de Calarcá

Contador Publico
Beatriz Helena Montealegre Palacio
TP 157382 - T

VALIDO ÚNICAMENTE A COLOR
PARA CERTIFICAR ESTADOS FINANCIEROS 2020
FUNDACIÓN MULTIACTIVA EVIDENTIA AUDITORES Y PROFESIONALES ESPECIALIZADOS,
CIT 900679687 S.A.
DICIEMBRE 31 DE 2020



REPUBLICA DE COLOMBIA
IDENTIFICACION PERSONAL
CEDULA DE CIUDADANIA

NUMERO **41.933.868**
MONTEALEGRE PALACIO

APELLIDOS
BEATRIZ HELENA

NOMBRES

Beatriz Helena Montealegre P.
FIRMA



Republica de Colombia
Ministerio de Comercio Industria y Turismo

**JUNTA CENTRAL DE CONTADORES
TARJETA PROFESIONAL
DE CONTADOR PUBLICO**

157382-T

**BEATRIZ HELENA
MONTEALEGRE PALACIO
C.C. 41933868**

RESOLUCION INSCRIPCION 107 FECHA 07/04/2011
UNIVERSIDAD CORP UNIV. REMINGTON



PRESIDENTE *[Signature]*
INGENIERO ESPAÑOL LEON 167741

**VALIDO ÚNICAMENTE A COLOR
PARA CERTIFICAR ESTADOS FINANCIEROS 2020**

**FUNDACION MULTIACTIVA EVIDENTE AUDITORES Y PROFESIONALES ESPECIALIZADOS
NIT 900679687 - 9
DICIEMBRE 31 DE 2020**

FECHA DE NACIMIENTO **13 SEP 1975**

**ARMENIA
(QUINDIO)**
LUGAR DE NACIMIENTO

1.68 **A+** **F**
ESTATURA G.S. RH SEXO

07-FEB-1994 ARMENIA
FECHA Y LUGAR DE EXPEDICION

INDICE DERECHO 

Carlos Ariel Sánchez Torres
REGISTRADOR NACIONAL
CARLOS ARIEL SÁNCHEZ TORRES



A-2600100-00179545-F-0041933868-20090918 0016231904A 1 4180106556

Beatriz Helena Montealegre P.
FIRMA DEL TITULAR **83224**

Esta tarjeta es el único documento que lo acredita como
CONTADOR PUBLICO de acuerdo con lo establecido en
la Ley 43 de 1990.
Agradecemos a quien encuentre esta tarjeta devolverla
al Ministerio de Comercio Industria y Turismo - Junta Central
de Contadores.





**ANTECEDENTES DISCIPLINARIOS VIGENTES CONTADORA PUBLICA
EXPEDIDOS EN LA FECHA QUE SE HAN CERTIFICADO LOS ESTADOS FINANCIEROS**



Certificado No:

97050902AE8888

**LA REPUBLICA DE COLOMBIA
MINISTERIO DE COMERCIO, INDUSTRIA Y TURISMO
UNIDAD ADMINISTRATIVA ESPECIAL
JUNTA CENTRAL DE CONTADORES**

**CERTIFICA A:
QUIEN INTERESE**

Que el contador público **JUAN CARLOS BERNAL HERNANDEZ** identificado con CÉDULA DE CIUDADANÍA No 18392560 de CALARCA (QUINDIO) Y Tarjeta Profesional No 157787-T SI tiene vigente su inscripción en la Junta Central de Contadores y desde la fecha de Inscripción.

NO REGISTRA ANTECEDENTES DISCIPLINARIOS *****

Dado en BOGOTÁ a los 18 días del mes de Enero de 2021 con vigencia de (3) Meses, contados a partir de la fecha de su expedición.

 VALIDO ÚNICAMENTE A COLOR
 PARA CERTIFICAR ESTADOS FINANCIEROS 2020
 FUNDACION MULTIACTIVA EVIDENTE AUDITORES Y PROFESIONALES ESPECIALIZADOS,
 NIT 900679687 - 9
 DICIEMBRE 31 DE 2020

DIRECTOR GENERAL

ESTE CERTIFICADO DIGITAL TIENE PLENA VALIDEZ DE CONFORMIDAD CON LO ESTABLECIDO EN EL ARTICULO 2 DE LA LEY 527 DE 1999, DECRETO UNICO REGLAMENTARIO 1074 DE 2015 Y ARTICULO 6 PARAGRAFO 3 DE LA LEY 962 DEL 2005

Para confirmar los datos y veracidad de este certificado, lo puede consultar en la página web www.jcc.gov.co digitando el número del certificado